Fermeture de route

RC 514 Chamoson - Némiaz

Tronçon : Route de Némiaz

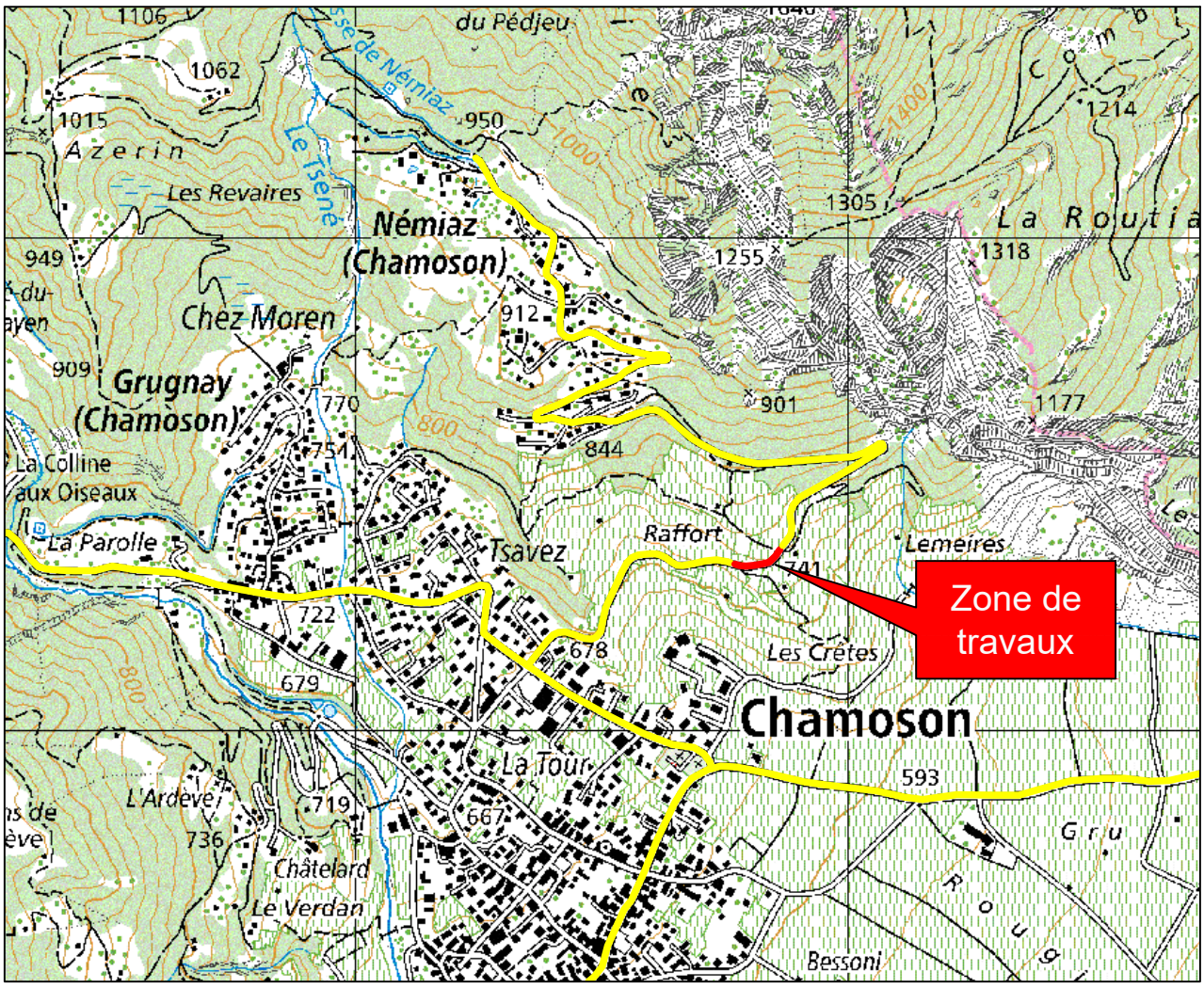

PERTURBATION DE TRAFIC

Fermeture de la route
le mardi 01 décembre 2026
de 08h00 à 11h45 et 13h30 à 16h30
le mercredi 02 décembre 2026
de 08h00 à 11h45 et 13h00 à 17h00

CANTON DU VALAIS
Département de la mobilité, du territoire et de l'environnement
Service de la mobilité
Arr. 2 - Valais central - Etudes et travaux

Route secondaire de montagne
514

Note
Route de la grange à Léonard
Route fermée le 01.12. et 02.12.

SDM - Arr. 2
SQ 25.11.2026

Echelle
1:10'000

Secteur
23

N

Chamoson - Némiaz

Fermeture de la route:
le mardi 01 décembre 2026 - de 08h00 à 11h45 et 13h30 à 16h30
le mercredi 02 décembre 2026 - de 08h00 à 11h45 et 13h00 à 17h00

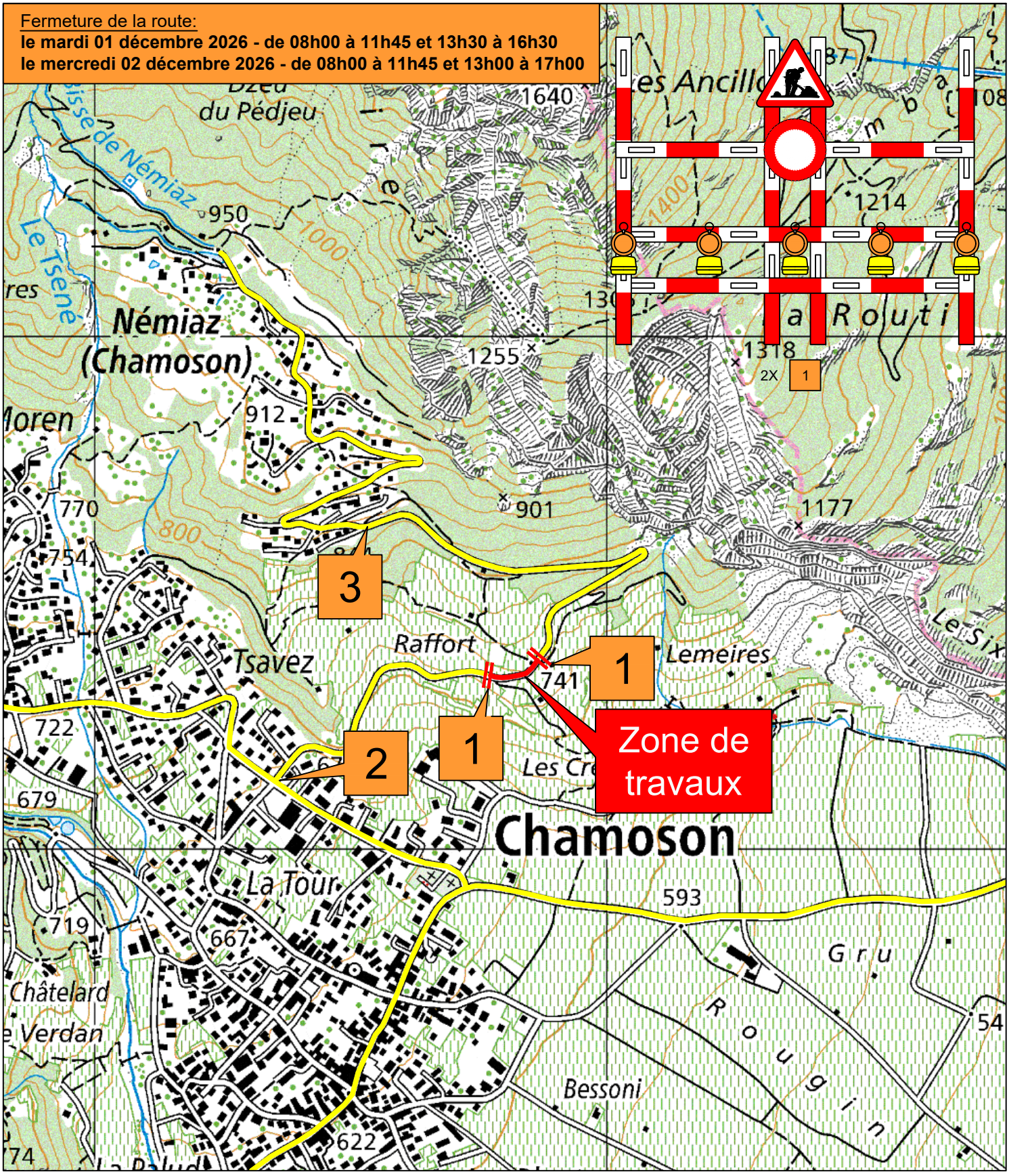

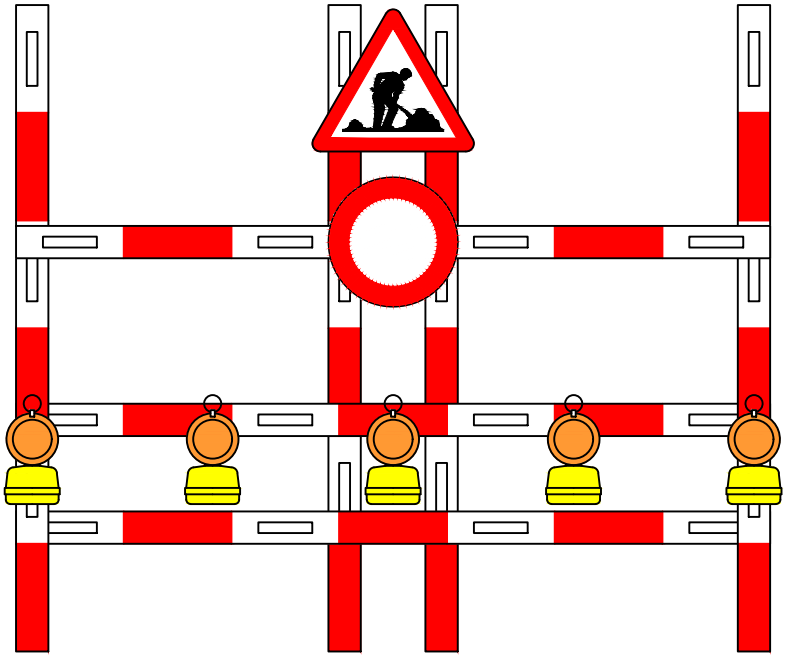

2X 1

A FABRIQUER

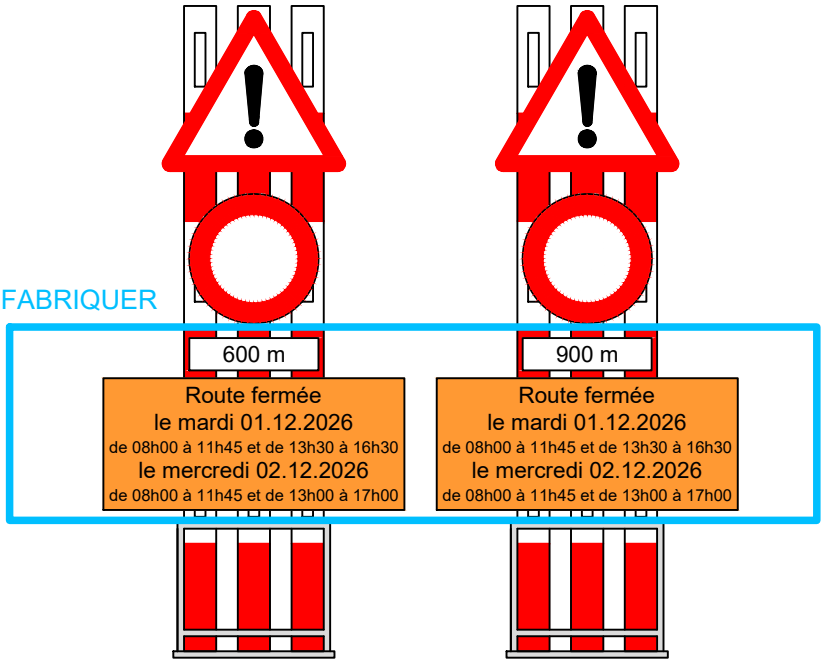

1X 2 1X 3

Fermeture de route

RC 514 Chamoson - Némiaz

Tronçon : Route de Némiaz

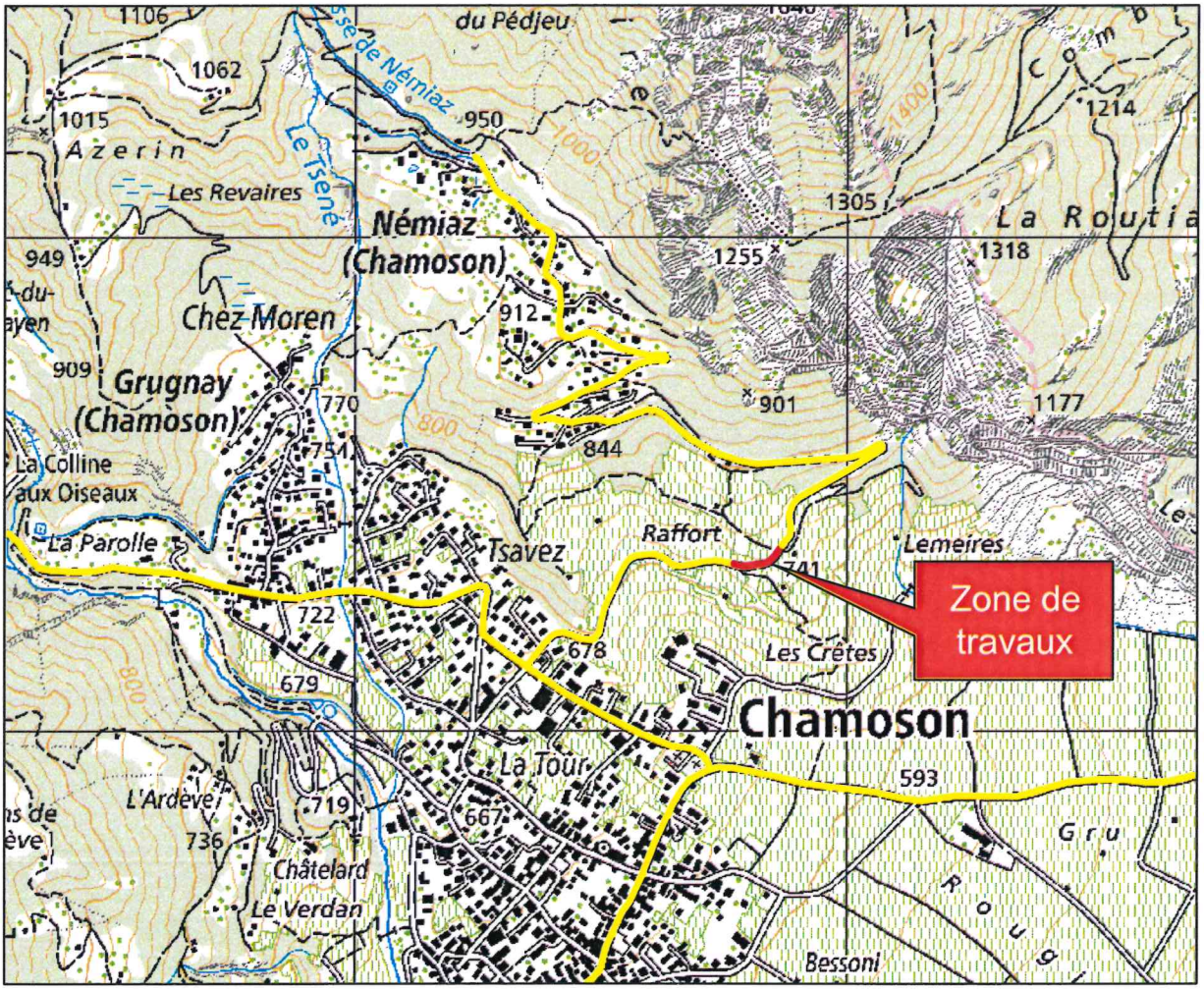

PERTURBATION DE TRAFIC

Fermeture de la route
le mardi 01 décembre 2026
de 08h00 à 11h45 et 13h30 à 16h30
le mercredi 02 décembre 2026
de 08h00 à 11h45 et 13h00 à 17h00